

INSTITUCIÓN UNIVERSITARIA



ESCUELA  
NACIONAL  
del DEPORTE

► OFICINA DE  
EGRESADOS



INSTITUCIÓN UNIVERSITARIA

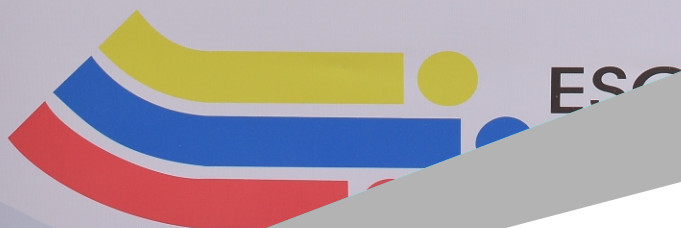

Caracterización  
servicios a  
usuarios  
**2024-1**



@egresadosiuend

## CARACTERIZACIÓN SERVICIOS A USUARIOS OCTUBRE 2023 A 2024-1

OFICINA DE EGRESADOS

PROGRAMA INSTITUCIONAL  
Consolidación Vínculo del egresado con la Institución

FABIAN H MARÍN G  
Profesional Universitario

DIANA ALEXANDRA TORO MURCIA  
DAYANA HERNÁNDEZ CIFUENTES  
MARÍA FERNANDA VALLEJO HERNÁNDEZ  
Profesionales de Apoyo

Santiago de Cali, junio de 2024



## INTRODUCCIÓN

La Institución Universitaria Escuela Nacional del Deporte, se ha caracterizado por formar profesionales en deporte, salud y administración. A través de este documento, se busca mostrar las principales características de los egresados de la Institución, mediante un análisis detallado de la información recopilada.

Este documento contiene la caracterización de usuarios egresados desde octubre de 2023 hasta junio de 2024.

## OBJETIVOS

### Objetivo General

Caracterizar los egresados de la Institución Universitaria Escuela Nacional del Deporte respecto a algunas variables sociodemográficas y de empleabilidad.

### Objetivos Específicos

- Determinar la distribución de algunas variables sociodemográficas y de empleabilidad de los egresados desde octubre de 2023 hasta junio de 2024.
- Caracterizar los egresados de la Institución respecto a algunas variables sociodemográficas y de empleabilidad de pregrado y posgrado.

## METODOLOGÍA

Se realiza un estudio descriptivo y cuantitativo, ya que se interesa por recolectar información precisa para proceder posteriormente a caracterizar los egresados de acuerdo a variables establecidas dentro del documento durante el periodo correspondiente.

## POBLACIÓN

La población son los 905 egresados en el período comprendido entre octubre de 2023 y junio de 2024.

## RECOLECCIÓN DE LA INFORMACIÓN

La información proviene de la base de datos del Observatorio Laboral del Ministerio de Educación Nacional para los egresados de pregrado y del formulario creado por la Oficina de Egresados para realizar seguimiento a los egresados de posgrado, el cual contiene las variables que los egresados diligencian al momento de grado. Se eliminaron las variables que no generaban información relevante para el cumplimiento del objetivo.

## DEFINICIÓN DE VARIABLES

Las siguientes son las variables que se tuvieron en cuenta para esta caracterización:

- |                         |                                 |
|-------------------------|---------------------------------|
| ➤ Programa Académico    | ➤ País de nacimiento            |
| ➤ Género                | ➤ Interés en continuar estudios |
| ➤ Edad                  | ➤ Nivel de empleabilidad        |
| ➤ Ubicación demográfica |                                 |

## CARACTERIZACIÓN DE LA POBLACIÓN EGRESADA

### Desde 1988 hasta 2024-1



**9.437**  
**Egresados de**  
PREGRADO Y POSGRADO



**Pregrado**

**7.549**



**Posgrado**

**1.888**

TOTAL, EGRESADOS POR FACULTAD

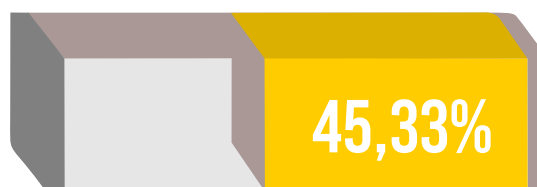

Facultad de Ciencias de la  
Educación y del Deporte

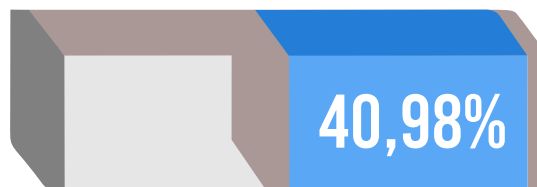

Facultad de Salud y  
Rehabilitación



Facultad de Ciencias Económicas  
y de la Administración

TOTAL, EGRESADOS POR GÉNERO A 2024-1

**55,2%**



**5.205**  
HOMBRES

**44,8%**

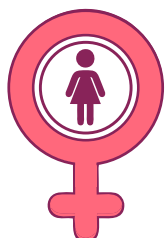

**4.232**  
MUJERES



## TOTAL, EGRESADOS POR FACULTAD, PROGRAMA ACADÉMICO Y COHORTES



**4.278**

FACULTAD DE CIENCIAS  
DE LA EDUCACIÓN Y  
DEL DEPORTE

PROGRAMA ACADÉMICO	EGRESADOS	COHORTES
Tecnología en Deporte	885	56
Profesional en Deporte y Actividad Física	1.049	38
Profesional en Deporte	1.905	30
Esp. en Pedagogía y Didáctica del Entrenamiento Deportivo	50	13
Esp. en Teoría y Metodología del Entrenamiento Deportivo	349	27
Esp. en Periodismo Deportivo	40	5



**3.867**

FACULTAD DE SALUD  
Y REHABILITACIÓN

PROGRAMA ACADÉMICO	EGRESADOS	COHORTES
Fisioterapia	2.412	48
Nutrición y Dietética	713	19
Terapia Ocupacional	211	11
Esp. en Actividad Física Terapéutica	176	23
Esp. en Actividad Física	247	22
Esp. en Fisioterapia del Deporte	67	5
Esp. en Neurorrehabilitación	41	5



**1.292**

FACULTAD DE CIENCIAS  
ECONÓMICAS Y DE LA  
ADMINISTRACIÓN

PROGRAMA ACADÉMICO	EGRESADOS	COHORTES
Administración de Empresas	374	23
Esp. en Dirección y Gestión Deportiva	887	49
Esp. en Mercadeo Deportivo	31	2





# Caracterización de los egresados

desde oct 2023 hasta 2024-1



# CARACTERIZACIÓN DE LOS GRADUADOS DESDE OCT 2023 HASTA 2024-1



**905**  
**Egresados de**  
PREGRADO Y POSGRADO



**Pregrado**

**751**



**Posgrado**

**154**

PRE **293**

PROGRAMA ACADÉMICO	EGRESADOS
Tecnología en Deporte	<b>74</b>
Profesional en Deporte	<b>219</b>

POS **35**

PROGRAMA ACADÉMICO	EGRESADOS
Teoría y Metodología del Entrenamiento Deportivo	<b>27</b>
Periodismo Deportivo	<b>8</b>

**Facultad de Ciencias de la  
Educación y del Deporte**



PRE **381**

PROGRAMA ACADÉMICO	EGRESADOS
Fisioterapia	<b>181</b>
Nutrición y Dietética	<b>141</b>
Terapia Ocupacional	<b>59</b>

POS **47**

PROGRAMA ACADÉMICO	EGRESADOS
Actividad Física	<b>18</b>
Fisioterapia del Deporte	<b>19</b>
Neurorrehabilitación	<b>10</b>

**Facultad de Salud y  
Rehabilitación**



PRE **77**

PROGRAMA ACADÉMICO	EGRESADOS
Administración de Empresas	<b>77</b>

POS **72**

PROGRAMA ACADÉMICO	EGRESADOS
Dirección y Gestión Deportiva	<b>59</b>
Mercadeo Deportivo	<b>13</b>

**Facultad de Ciencias Económicas  
y de la Administración**





Caracterización  
**Pregrado**





# Pregrado

751 Egresados

## EGRESADOS POR GÉNERO

48,6%



**365**

HOMBRES

51,4%



**386**

MUJERES



EDADES	EGRESADOS
55-49	6
48-43	10
42-38	30
37-33	41
32-28	132
27-23	473
22-21	59

## PROYECCIÓN ACADÉMICA

43%



**323**

LES GUSTARÍA  
CONTINUAR  
CAPACITÁNDOSE

57%



**428**

NO LES GUSTARÍA  
CONTINUAR  
CAPACITÁNDOSE

Aprender o profundizar en un segundo idioma	19
Especialización	195
Maestría	66
Doctorado	3

## NACIONALIDAD EGRESADOS DE PREGRADO

 **748**  
COLOMBIANA

 **1**  
ITALIANA

 **1**  
HOLANDESA

 **1**  
DOMINICANA

## UBICACIÓN DEMOGRÁFICA DE EGRESADOS DE PREGRADO

Valle del Cauca **704**  
Cauca **38**  
Chocó **3**  
Nariño **2**

Huila **1**  
Tolima **1**  
Cundinamarca **1**  
Meta **1**

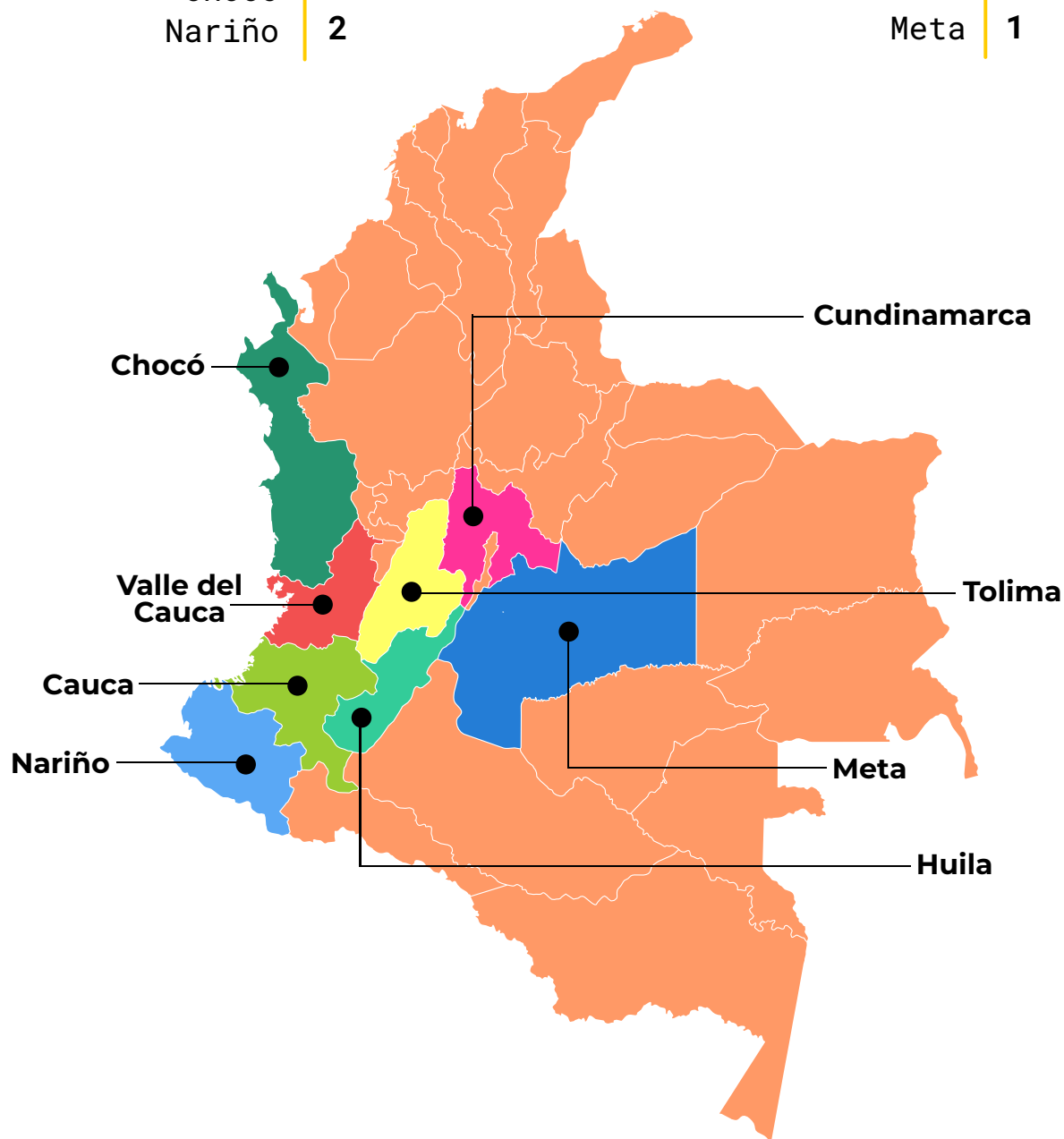



## EMPLEABILIDAD DE LOS EGRESADOS DE PREGRADO



**61, 25%**  
SE ENCUENTRAN  
TRABAJANDO

### TIPO DE CONTRATACIÓN



Término fijo	269
Término indefinido	98
Obra labor	73

### RANGOS DE ASIGNACIONES SALARIALES



< 1 SMMLV	128
Entre 1 y 2 SMMLV	300
Entre 2 y 3 SMMLV	27
Entre 3 y 4 SMMLV	4
Entre 3 y 4 SMMLV	1





# Caracterización **Posgrado**





# Posgrado

**154** Egresados

## EGRESADOS POR GÉNERO

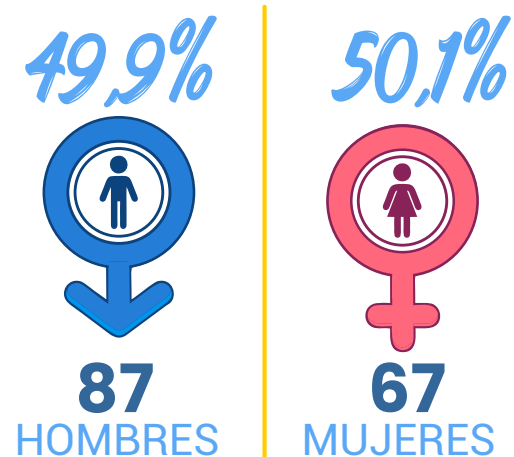

EDADES	EGRESADOS
56-51	10
49-44	13
43-39	13
38-34	16
33-29	35
28-24	67

## PROYECCIÓN ACADÉMICA

**100%**



**154**

LES GUSTARÍA  
CONTINUAR  
CAPACITÁNDOSE

Especialización	14
Maestría	119
Doctorado	21

## NACIONALIDAD EGRESADOS DE POSGRADO

 **154**  
COLOMBIANA

## UBICACIÓN DEMOGRÁFICA DE EGRESADOS DE POSGRADO

Antioquia	6	Casanare	1	Nariño	1
Atlántico	1	Cauca	10	Putumayo	2
Bogotá	5	Huila	1	Risaralda	4
Caldas	3	Magdalena	4	Tolima	2
Caquetá	1	Meta	1	Valle del Cauca	112

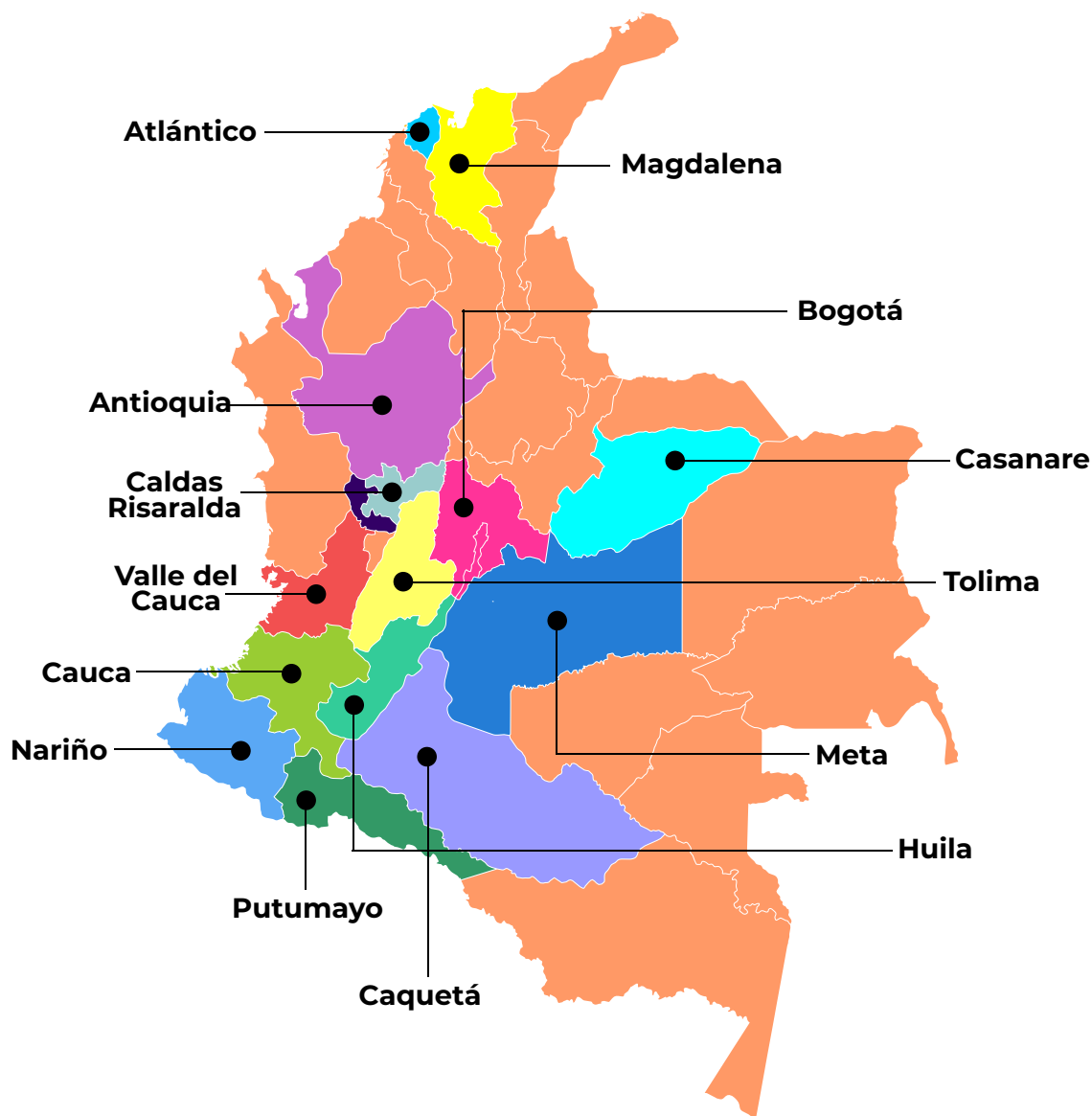



## EMPLEABILIDAD DE LOS EGRESADOS DE POSGRADO



**100%**  
SE ENCUENTRAN  
TRABAJANDO

### TIPO DE CONTRATACIÓN



Término fijo	119
Término indefinido	15
Obra labor	20

### RANGOS DE ASIGNACIONES SALARIALES



< 1 SMMLV	26
Entre 1 y 2 SMMLV	50
Entre 2 y 3 SMMLV	33
Entre 3 y 4 SMMLV	25
Entre 4 y 5 SMMLV	10
> 5 SMMLV	10



@egresadosiuend

INSTITUCIÓN UNIVERSITARIA

