

Deportes Formativos: Dirigidos a Estudiantes, Docentes y Administrativos

El Área de Deporte y recreación es una unidad que brinda posibilidades para practicar en un deporte y aprovechar el tiempo libre, así mismo ofrece a los deportistas de alto rendimiento participar en los torneos interuniversitarios avalados por Ascundeportes Nacional. Cuenta con diferentes disciplinas del deporte que permiten a nuestros estudiantes, egresados, empleados y docentes, formarse y recrearse.



TENIS DE CAMPO

JULIAN DAVID GALEANO VIRGEN
 Cel: 322-646-34-46
 Julian.galeano@endeporte.edu.co



FORMATIVO FISIOTERAPIA
 MARTES Y MIERCOLES
 10:30 A.M. A 12:00P.M.

LIGA VALLECAUCANA
 DE TENIS

GRUPO REPRESENTATIVO
 LUNES
 10:30 A.M. A 12:00P.M.



SELECCIÓN DE NATACIÓN

JHON STEVEN GONZALEZ
 Cel: 316-699-74-99
 Jhon.gonzalez@endeporte.edu.co

ESTUDIANTES NIVEL COMPETITIVO
 MIERCOLES, Y VIERNES
 12:15 A 2:30 PM

NATACIÓN FUNCIONARIOS
 MARTES Y JUEVES
 12:15 A 2:00 PM

PISCINA INSTITUCIONAL

NATACIÓN FORMATIVA
 LUNES A VIERNES
 6:00 A 8:00 PM

FORMATIVO FISIOTERAPIA
 MARTES Y JUEVES
 6:00 A 8:00 PM



KARATE DO

ANGIE MEDINA
 Cel: 318-600-05-21
 angie.medina000@endeporte.edu.co

FORMATIVO Y REPRESENTATIVO
 MIERCOLES
 12:15 AM A 2:00 PM

COLISEO END

ELECTIVA DE FISIOTERAPIA
 LUNES Y MARTES
 10:30AM A 12:30PM



TAEKWONDO

ALEXANDER BORRERO
 Cel: 312-739-44-00
 alex.borrero@endeporte.edu.co

FORMATIVO REPRESENTATIVO.
 MIERCOLES Y VIERNES
 12:00 M A 2:00PM

TERRAZA END

ELECTIVA DE FISIOTERAPIA
 MIÉRCOLES Y VIERNES
 10:30 a 12:00 PM



RUGBY MASCULINO

JUAN SEBASTIAN VILLA LUNA
 Cel: 300-352-06-54 / 315-759-34-46
 juan.villaluna@endeporte.edu.co

MARTES, MIERCOLES Y VIERNES
 12:15 A 2:00 PM

CANCHA VOLEYPLAYA
 MEGA LASTRA

ÁREA: DEPORTE, RECREACIÓN Y APROVECHAMIENTO DEL TIEMPO LIBRE

Deportes Formativos: Dirigidos a Estudiantes, Docentes y Administrativos



RUGBY FEMENINO

VICTOR HUGO MENDEZ
Cel: 315-590-71-12
victor.mendez@endeporte.edu.co



MARTES, MIÉRCOLES Y JUEVES
12:15 A 2:15PM

CANCHA VOLEYPLAYA
MEGA LASTRA



FÚTBOL SALA MASCULINO COMPETITIVO GRUPO A

YAIR HASSAN BERMUDEZ
Cel: 311-710-73-48
yair.bermudez3@endeporte.edu.co

MARTES, MIÉRCOLES Y JUEVES
12:15 A 2:00PM

CANCHA DE COLISEO
E N D



FÚTBOL SALA FEMENINO

CRISTIAN MORA PLAZA
Cel: 305-759-56-85
cristian.mora@endeporte.edu.co

MARTES Y JUEVES
12:15 AM A 1:30PM

COLISEO END



FÚTBOL SALA MASCULINO B

JONATAN ESCOBAR
Cel: 317-317-47-07
JONATAN.ESCOBAR@endeporte.edu.co

MARTES Y JUEVES
1:30 a 2:45 pm

CANCHA DE COLISEO
E N D



ULTIMATE FRISBEE MASCULINO Y FEMENINO

BRAYAN BARCO ESTRADA
Cel: 321-783-60-94
brayan.barco@endeporte.edu.co

**GRUPO REPRESENTATIVO
MASCULINO Y FEMENINO**
MARTES Y JUEVES
DE 6:00 - 8:00 PM

FORMATIVO FISIOTERAPIA
MARTES Y MIERCOLES
DE 10:30 A 12:00 PM

CANCHA FUTBOL
MEGALASTRA

ÁREA: DEPORTE, RECREACIÓN Y APROVECHAMIENTO DEL TIEMPO LIBRE

Deportes Formativos: Dirigidos a Estudiantes, Docentes y Administrativos

FÚTBOL MASCULINO COMPETITIVO

GUSTAVO PINEDA TREJOS
Cel: 316-558-74-14 / 317-512-91-17
gustavopineda120@endeporte.edu.co



REPRESENTATIVO
MIÉRCOLES Y VIERNES
12:00 A 2:00 PM

CANCHAS PANAMERICAS,
MEGALAISTRA

FUTBOL MASCULINO GRUPO B

JULIO CESAR ALEGRIA PERLAZA
Cel: 300-615-11-84
julioro87@hotmail.com
julio.alegrias@endeporte.edu.co

**MASCULINO GRUPO B FISIO-
ADMON- NUTRICION, TERAPIA
OCUPACIONAL, TECNOLOGIA.**
MARTES Y JUEVES
12:15 A 2:00

CANCHAS PANAMERICAS,
MEGALAISTRA

FÚTBOL FEMENINO FORMATIVO

JEISON GUZMAN PARRA
Cel: 311-751-48-88
jeison.guzman@endeporte.edu.co

FEMENINO REPRESENTATIVO
MARTES Y JUEVES
12:15 PM A 2:15 PM

CANCHAS PANAMERICAS,
MEGALAISTRA

ELECTIVA DE FISIOTERAPIA
LUNES Y MIÉRCOLES
10:30 A 12:00PM

ATLETISMO

JHON ELVER LASSO MINA
Cel: 322-683-04-39
jhon.lasso@endeporte.edu.co

FORMATIVO FEMENINO - MASCULINO
LUNES, MIÉRCOLES Y VIERNES
10:30 AM A 12:00 PM

LIGA DE ATLETISMO

ELECTIVA DE FISIOTERAPIA
LUNES Y MIÉRCOLES
10:30 AM A 12:00 PM

ACONDICIONAMIENTO FISICO EN EL (CAF)

FLORELBA CAMPO
Cel: 312-219-62-45
caf@endeporte.edu.co

**FORMATIVO DE ELECTIV
FISIOTERAPIA**
MIÉRCOLES 8:00 A 10:00 AM
SABADO 8:00 A 10:00 AM

CAF IU END

ÁREA: DEPORTE, RECREACIÓN Y APROVECHAMIENTO DEL TIEMPO LIBRE

Deportes Formativos: Dirigidos a Estudiantes, Docentes y Administrativos



LEVANTAMIENTO DE PESAS

JOHN FERNANDO RODRÍGUEZ
Cel: 311-622-22-11
jhon.rodriguez@endeporte.edu.co



FORMATIVOS Y REPRESENTATIVOS

LUNES A VIERNES
1:00 A 2:30 PM
2:30 A 5:00 PM

COLISEO INSTITUCIONAL

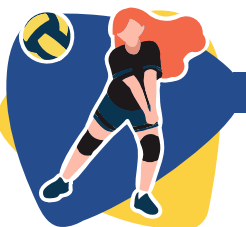

VOLEIBOL MASCULINO FEMENINO

RENE PAYAN
Cel: 315-641-67-11
rene.payan@endeporte.edu.co

LUNES, MIÉRCOLES Y VIERNES MASCULINO
12:15 A 2:00 PM

MARTES Y JUEVES FEMENINO
12:15 A 2:00 PM

LIGA VALLECAUCANA
DE VOLEIBOL



TENIS DE MESA

ESTEBAN EDUARDO RODRÍGUEZ AYALA
Cel: 300-491-23-79
esteban.rodriguez@endeporte.edu.co

ELECTIVA DE FISIOTERAPIA
MARTES Y MIÉRCOLES
10:30 A 12:00 PM

REPRESENTATIVO
JUEVES Y VIERNES
12:15 A 2:15 PM

AFUERA DEL COLISEO
IUEND



BUCEO

ALBERTO COLLAZOS OTERO
Cel: 318-252-80-10
alberto.collazos@endeporte.edu.co

CURSO DE BUCEO AVANZADO

Segundo Nivel, para buzos ya
certificados en primer nivel
Reunión de inducción
LUNES 28 FEB - 12M A 1 PM

SALÓN D314

CURSO DE BUCEO AGUAS ABIERTAS CON EQUIPO AUTÓNOMO DE AIRE COMPRIMIDO

Principiantes
Reunión de inducción
LUNES 21 FEB - 12M A 1 PM

SALÓN D314

PRACTICAS DE BUCEO EN APNEA

HORARIOS
MARTES, MIÉRCOLES Y JUEVES
5:50 AM A 7:00 AM

PISCINA ALBERTO GALINDO

PISCINA POLO KAYAK

JUEVES Y VIERNES
12:00 M A 1:15 PM

PISCINA ALBERTO GALINDO

ESCANEA EL CÓDIGO QR
PARA INSCRIBIRTE



LINK DE INSCRIPCIONES

<https://forms.gle/3PJWVoPCHdKMRaSN7>